



<b>Bénéficiaire du service CBGV</b> (voir p. 195) : <input type="checkbox"/> Oui <input type="checkbox"/> Non	DE NOVEMBRE À MARS	AVRIL	DE MAI À AOÛT	SEPTEMBRE, OCTOBRE
	J+4	J+5	J+6	J+5

N° client : ..... Référence client : ..... Date de commande : .....

<b>Coordonnées société :</b> Nom : ..... Code postal : ..... Ville : ..... Tél. : ..... E-mail : ..... Contact en cas de cotes manquantes : ..... ..... .....	<b>Adresse de livraison :</b> Nom : ..... Adresse : ..... Code postal : ..... Ville : ..... Tél. (personne à contacter) : ..... Accès : <input type="checkbox"/> Semi-remorque <input type="checkbox"/> Porteur Autre : ..... Remplir le guide d'accessibilité affrètement, p. 139. Retrait en agence : <input type="radio"/> Languedoc <input type="radio"/> Aquitaine <input type="radio"/> Ouest <input type="radio"/> Rhône-Alpes <input type="radio"/> PACA
--	--

Piscine neuve  Piscine existante : pour éviter une nouvelle prise de cotes, merci de préciser le n° de facture, de commande ou de BL de la couverture d'origine : .....

--	--	--	--

### MODÈLES DE COUVERTURES

Premium (B-2.1)
  Premium Universal (B-2.2)
  Premium Color (B-2.3)
  Easy (B-2.4)

### COLORIS

Brillant (dessous beige) :  Vert  Bleu  Beige  Amande  Gris  Gris ardoise  
 Mat (dessous gris) :  Gris clair

### DIMENSIONS BASSIN RECTANGULAIRE (Dimensions maxi bassin : 5,50 x 12,00 m)

Largeur : ..... m Longueur : ..... m

### DÉBORD SOUHAITÉ (Taille du bassin + 25 cm de chaque côté par défaut, minimum 20 cm de chaque côté)

..... cm de chaque côté (≤ 40 cm)

### SYSTÈME D'ACCROCHAGE

Piton douille inox alu pour plage béton  
 Piton douille pour plage bois  
 Par défaut, les pitons douille inox alu pour plage béton seront expédiés.

**IMPORTANT :**  
 Tout autour du bassin, il ne doit pas y avoir de différence de niveau sur la plage. Tous les accessoires au bord du bassin doivent être amovibles. Pour que les pitons ne puissent être retirés par un effort inférieur à 12 kg (une fois la couverture tendue), la plage doit être en béton ou bois, avec des margelles scellées.

### OPTIONS

Roll-e (dimension maximum d'enroulement : couverture de 5,00 x 12,00 m)  
 Adaptateur gauche Roll-e  
 Bande anti-abrasion  
 Kit vent fort avec câble intégré à la barre  
 Kit vent avec sangles apparentes  
 Kit neige  
 Boudins d'eau, coloris :  Gris  Beige

### STOCKAGE

**Côté stockage une fois la couverture enroulée :**  
 AB  CD

### SKIMMERS

Skimmer centré sur :  
 La largeur AB  
 La largeur CD  
 La longueur BC  
 La longueur DA  
 Pour les skimmers non centrés, merci de nous joindre un plan.

Pour la conformité à l'ensemble de la Norme NF P 90-308, il est indispensable que tous les éléments constituant cette couverture de sécurité (ancrages, types de tension...) proviennent de chez DEL. Dans le cas contraire, nous ne serons pas en mesure de vous délivrer ce certificat.

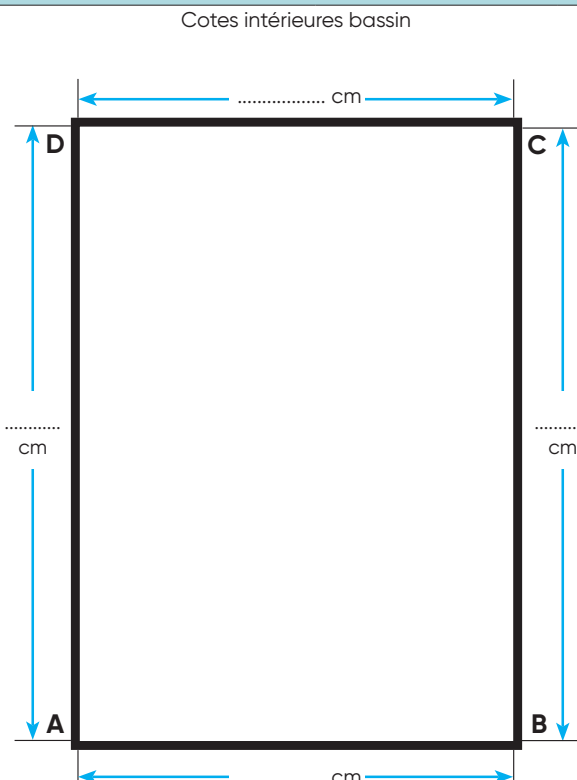



Nom de la société :	Référence client :
---------------------	--------------------

## INFO

Pour nous permettre de vous livrer avec un maximum d'efficacité, nous vous demandons de remplir ce questionnaire avec la plus grande vigilance. Nous déclinons toute responsabilité en cas d'inaccessibilité au lieu de livraison souhaité suivant les indications fournies par vos soins. Toute nouvelle livraison vous sera facturée. Merci de votre compréhension.



### MATÉRIEL COMMANDÉ

Volet   
  Couverture à barres   
  Ultima Cover   
  Couverture isotherme (plus de 4,50 m)   
  Piscines hors-sol

### PANNEAUX DE SIGNALISATION SUR LA ROUTE QUI MÈNE AU LIEU DE LIVRAISON SOUHAITÉ

Avez-vous déjà vu ce type de panneau de signalisation sur la route qui conduit au lieu de livraison souhaité ?

**3,5T**

Oui Si oui, précisez lequel : .....  
 Non

### ACCÈS AU LIEU DE LIVRAISON SOUHAITÉ : TYPES DE VÉHICULES SUSCEPTIBLES DE PASSER

Ci-dessous, différents types de véhicules. Précisez lesquels sont susceptibles de passer devant le lieu de livraison souhaité.



Porteur + remorque (38 tonnes) :  
 Oui     Non



Semi-remorque (38 tonnes) :  
 Oui     Non



Petit porteur (19 tonnes) :  
 Oui     Non



Petit camion (< 6 tonnes) :  
 Oui     Non



Camion poubelles :  
 Oui     Non



Camion béton :  
 Oui     Non



Camion fioul :  
 Oui     Non



Camionnette :  
 Oui     Non

### GABARIT DE PASSAGE DE CAMION : PRÉCISIONS

Attention au gabarit de passage du camion : êtes-vous dans l'un des cas illustrés ci-dessous ?

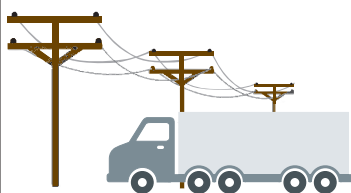

Fils électriques :  Oui     Non



Branches basses :  Oui     Non

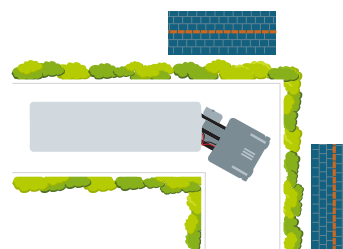

Angles de rue :  Oui     Non

### AUTRES INDICATIONS, PRÉCISEZ