



N° client :	Référence client :	Date de commande :
Coordonnées société : Nom : Code postal : Ville : Pays : Tél. : E-mail:		Adresse de livraison : Nom : Adresse : Code postal : Ville : Pays : Tél. (personne à contacter) : Accès : <input type="checkbox"/> Semi-remorque <input type="checkbox"/> Porteur Autre : Remplir le guide d'accessibilité affrètement, p. 139. Retrait en agence : <input type="checkbox"/> Languedoc <input type="checkbox"/> Aquitaine <input type="checkbox"/> Ouest <input type="checkbox"/> Rhône-Alpes <input type="checkbox"/> PACA
<input type="checkbox"/> Piscine neuve <input type="checkbox"/> Piscine existante : pour éviter une nouvelle prise de cotes, merci de préciser le n° de facture, de commande ou de BL de la couverture d'origine :		
DEL		
VERSION <input type="radio"/> Manuelle <input type="radio"/> Électrique <input type="radio"/> Solaire		
COULEUR DU SUPPORT D'EXTRÉMITÉ (par défaut, ils seront blancs)		
<input type="checkbox"/> RAL 1015 beige <input type="checkbox"/> RAL 7040 gris <input type="checkbox"/> RAL 6005 vert foncé <input type="checkbox"/> RAL 7016 gris foncé <input type="checkbox"/> RAL 9005 noir		
		INFO Pour toutes ces couleurs : 10 jours de délai supplémentaire.
OPTIONS		
LivePool <input type="checkbox"/> Oui <input type="checkbox"/> Non		
LAMES		
Lames PVC opaques : <input type="radio"/> Blanc <input type="radio"/> Beige <input type="radio"/> Gris <input type="radio"/> Bleu* Lames polycarbonate solaires : <input type="radio"/> Noir cristal <input type="radio"/> Brun cristal* <input type="radio"/> Cristal* <input type="radio"/> Bleu cristal* <input type="radio"/> Vert cristal* <input type="radio"/> Argenté** (Les lames en polycarbonate ne sont pas compatibles avec le traitement au brome) <input type="checkbox"/> Je souhaite qu'un capuchon sur 3 ne soit pas posé en usine : <input type="radio"/> Côté AD <input type="radio"/> Côté BC Par défaut, tous les capuchons seront posés. *Délai supplémentaire. **En cours de normalisation.		
ESCALIER OU DÉCOUPE TABLIER		
<input type="checkbox"/> Escalier roman <input type="checkbox"/> Escalier droit <input type="checkbox"/> Escalier trapèze <input type="checkbox"/> Découpe tablier		
KIT D'ACCROCHAGE		
<input type="checkbox"/> Pushlock (fixation cavalier) : <input type="radio"/> Blanc <input type="radio"/> Beige <input type="radio"/> Bleu <input type="radio"/> Bleu foncé <input type="radio"/> Gris <input type="radio"/> Gris foncé		
VOILE D'HIVERNAGE / VOILE DE PROTECTION		
Ivernée: <input type="checkbox"/> Oui (compléter le bon de commande p. 177) <input type="checkbox"/> Non Ivernée Plus: <input type="checkbox"/> Oui (compléter le bon de commande p. 177) <input type="checkbox"/> Non		

Pensez à compléter le bon de commande page suivante.



N° client :	Référence client :	Date de commande :	Société :
-------------	--------------------	--------------------	-----------

FORME DU BASSIN ET DIMENSIONS (en m)

Carrées

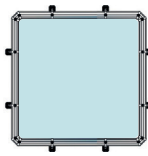

- 3,05 x 3,05
- 3,65 x 3,65
- 4,00 x 4,00

Rectangles

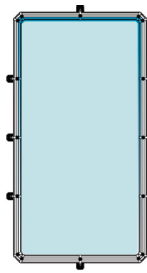

- 2,44 x 4,95
- 3,05 x 3,65
- 3,65 x 5,30
- 3,65 x 6,90
- 3,65 x 8,50
- 4,00 x 5,60
- 4,00 x 7,30
- 4,00 x 8,90

Mixtes

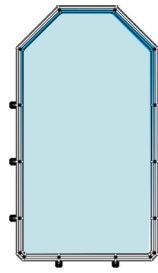

Renseigner les cotes ci-dessous.

PRENDRE LES MESURES DU BASSIN

A 1 = cm	B 1 = cm
A 2 = cm	B 2 = cm
A 3 = cm	B 3 = cm
A 4 = cm	B 4 = cm
A 5 = cm	B 5 = cm
A 6 = cm	B 6 = cm
A 7 = cm	B 7 = cm
A 8 = cm	B 8 = cm
A 9 = cm	B 9 = cm
A 10 = cm	B 10 = cm
A 11 = cm	B 11 = cm
A 12 = cm	B 12 = cm
2 - 5 = cm	5 - 8 = cm
8 - 11 = cm	C - 1 = cm
C - 12 = cm	

COTES AVEC ÉTANCHÉITÉ POSÉE À PRENDRE À LA LIGNE D'EAU
Piscine Azteck de forme mixte

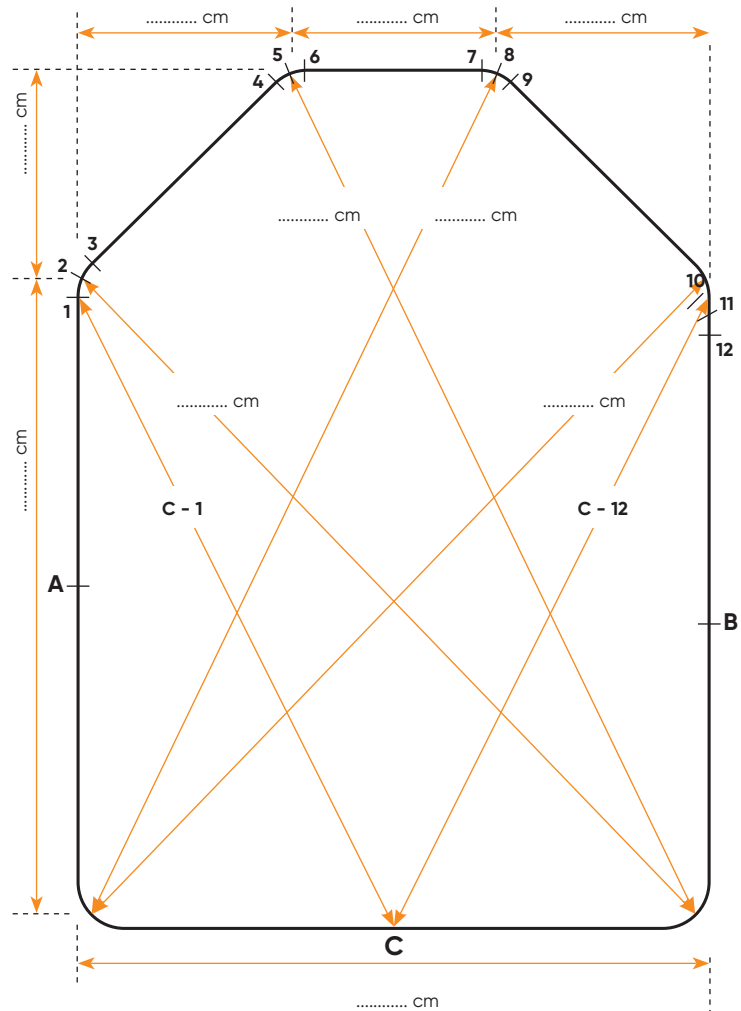

CÔTÉ MÂT / ENROULEUR

Pour la conformité à l'ensemble de la Norme NF P 90-308, il est indispensable que tous les éléments constituant cette couverture de sécurité (mécanique, lames, motorisation...) proviennent de chez DEL. Dans le cas contraire, nous ne serons pas en mesure de vous délivrer ce certificat.

Limites d'utilisation : l'installation d'un volet DEL sur des piscines à débordement et/ou avec un escalier sur la longueur (escalier détachable sur le côté) n'est pas conforme à la Norme NF P 90-308. Il convient d'utiliser un autre dispositif normalisé. Sauf indication contraire du fabricant, les alarmes par immersion ne sont pas compatibles avec les volets DEL.

BONS DE COMMANDE



Nom de la société :	Référence client :
---------------------	--------------------

INFO

Pour nous permettre de vous livrer avec un maximum d'efficacité, nous vous demandons de remplir ce questionnaire avec la plus grande vigilance. Nous déclinons toute responsabilité en cas d'inaccessibilité au lieu de livraison souhaité suivant les indications fournies par vos soins. Toute nouvelle livraison vous sera facturée. Merci de votre compréhension.



MATÉRIEL COMMANDÉ

Volet
 Couverture à barres
 Ultima Cover
 Couverture isotherme (plus de 4,50 m)
 Piscines hors-sol

PANNEAUX DE SIGNALISATION SUR LA ROUTE QUI MÈNE AU LIEU DE LIVRAISON SOUHAITÉ

Avez-vous déjà vu ce type de panneau de signalisation sur la route qui conduit au lieu de livraison souhaité ?

3,5T

Oui Si oui, précisez lequel :
 Non

ACCÈS AU LIEU DE LIVRAISON SOUHAITÉ : TYPES DE VÉHICULES SUSCEPTIBLES DE PASSER

Ci-dessous, différents types de véhicules. Précisez lesquels sont susceptibles de passer devant le lieu de livraison souhaité.



Porteur + remorque (38 tonnes) :
 Oui Non



Semi-remorque (38 tonnes) :
 Oui Non



Petit porteur (19 tonnes) :
 Oui Non



Petit camion (< 6 tonnes) :
 Oui Non



Camion poubelles :
 Oui Non



Camion béton :
 Oui Non



Camion fioul :
 Oui Non



Camionnette :
 Oui Non

GABARIT DE PASSAGE DE CAMION : PRÉCISIONS

Attention au gabarit de passage du camion : êtes-vous dans l'un des cas illustrés ci-dessous ?

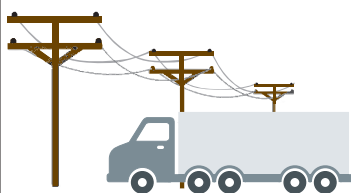

Fils électriques : Oui Non



Branches basses : Oui Non

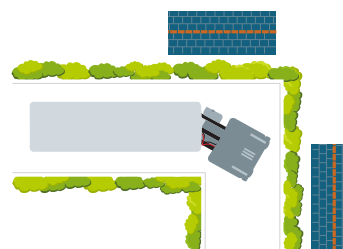

Angles de rue : Oui Non

AUTRES INDICATIONS, PRÉCISEZ